



www.dtco.de

TIS-Compact II - klein aber fein

Archivierungslösung für Fuhrparks

Euro 748,00 excl.Mwst.

VDO



Was fordert das Gesetz?

Seit Mai 2006 werden alle neu zugelassenen LKW mit mehr als 3,5 t und Fahrzeuge zur Personenbeförderung von mehr als 9 Personen einschließlich des Fahrers gemäß Verordnung (EG) Nr. 561/2006 mit einem digitalen Tachographen ausgestattet.

Um Ihren gesetzlichen Pflichten nachzukommen, müssen Sie als Fuhrparkbetreiber die Daten der digitalen Tachographen und der Fahrerkarten regelmäßig auslesen und archivieren.



Was Sie laut Gesetz tun müssen:

- Die Daten der Fahrerkarten müssen spätestens alle 28 Tage* ausgelesen und elektronisch archiviert werden.
- Die Fahrzeugdaten aus den digitalen Tachographen müssen spätestens alle drei Monate* ausgelesen und archiviert werden.
- Alle Fahrzeug- und Fahrerdaten müssen ein Jahr lang* aufbewahrt und den Behörden zu Kontrollzwecken zugänglich gemacht werden.

In Abhängigkeit von unternehmensspezifischen Anforderungen bietet VDO unter dem Namen TIS (Tachograph Information System) verschiedene Archivierungs- und Datenmanagement-Lösungen an, die alle zuverlässig die gesetzlichen Bestimmungen erfüllen. Darüber hinaus bieten sie Ihnen unterschiedliche Möglichkeiten der Datenauswertung und unterstützen Sie bei der Optimierung Ihrer Betriebsabläufe.

* Gesetzgebung Deutschland



Ist TIS-Compact II die richtige Lösung für mich?

TIS-Compact II ist Download- und Archivierungslösung in einem und dient als Basisausstattung zum Visualisieren, Auslesen, Archivieren und Ausdrucken von Fahrzeug- und Fahrerdaten.

Sie eignet sich insbesondere für selbstfahrende Unternehmer, die eine einfache, komfortable Lösung zur Datenarchivierung benötigen, aber auf übergreifende Auswertungen verzichten können.



Vorteile der Download- und Archivierungslösung TIS-Compact II

- Mit dem portablen TIS-Compact II können Sie Fahrzeug- und Fahrerdaten an allen digitalen Tachographen direkt auslesen. Eine zusätzliche externe Spannungsversorgung ist nicht nötig.
- Sie können die Daten wie mit einem USB-Stick auf einen Computer übertragen und dort visualisieren, archivieren und ausdrucken.
- Für die Weiterverarbeitung in hauseigenen DV-Systemen können Sie die Daten jederzeit und problemlos exportieren.



Wie lese ich meine Daten aus?

Mit einem speziellen Downloadkey, auf dem die Software TIS-Compact II installiert ist, können Sie Daten von digitalen Tachographen und gesteckten Fahrerkarten schnell und sicher auslesen. Voraussetzung ist eine ebenfalls gesteckte Unternehmenskarte.

TIS-Compact II ist allerdings auch zusammen mit einem Mobile Card Reader als TIS-Compact Portable Set erhältlich. Damit können Fahrer Daten von ihrer Fahrerkarte selbstständig auslesen, ohne dass eine Unternehmenskarte benötigt wird.





 Zur sicheren und komfortablen Archivierung bietet Ihnen TIS-Compact II eine Reihe von nützlichen Funktionen.

- Die Signaturen der Download-Dateien werden automatisch überprüft und fehlerhafte Dateien werden gemeldet.
- An fällige Downloads werden Sie rechtzeitig vom System erinnert.
- Übersichtliche Grafiken machen die Archivierung der Fahrerkarten- und Massenspeicherdaten einfach und komfortabel.

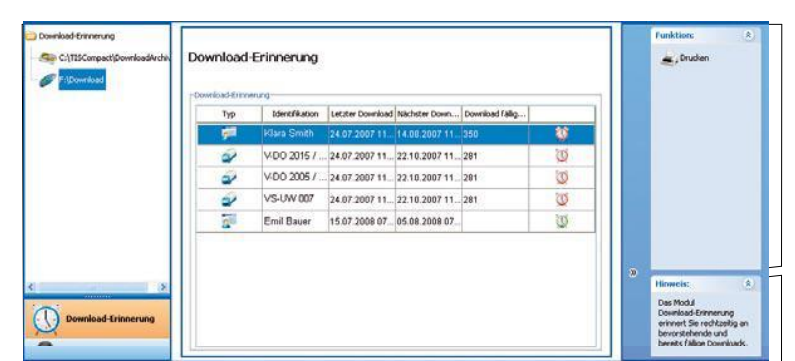
Erkennen Sie auf einen Blick, wann der nächste Download fällig ist

Eine übersichtliche Darstellung zeigt Ihnen für jedes einzelne Fahrzeug und für jede Fahrerkarte, wann der nächste Download ansteht.



Typ	Identifikation	Letzter Download	Nächster Down...	Download fällig...
	Wilera Smith	24.07.2007 11...	14.08.2007 11...	250
	VDO 2015 / ...	24.07.2007 11...	22.10.2007 11...	281
	VDO 2005 / ...	24.07.2007 11...	22.10.2007 11...	281
	VS-UW 007	24.07.2007 11...	22.10.2007 11...	281
	Emil Bauer	15.07.2008 07...	05.08.2008 07...	

Hinweis:
Das Modul Download-Erinnerung erkennt Sie rechtzeitig an bevorstehende und bereits fällige Downloads.

Welche zusätzlichen Informationen liefern mir die archivierten Daten?

Mit der Software TIS-Compact II können die Daten am Computer visualisiert, archiviert und ausgedruckt werden. So erhält man zum Beispiel jederzeit einen Überblick über Lenk-, Arbeits- und Ruhezeiten. Zudem können Geschwindigkeitswerte der letzten sieben Tage reiner Fahrzeit in einer Grafik angezeigt werden.

Erkennen Sie frühzeitig, wenn gesetzliche Vorschriften nicht eingehalten werden

Sie sehen auf einen Blick, ob alle Downloads lückenlos gemacht wurden.

Zusätzlich können Sie sich für jeden einzelnen Fahrer und jedes Fahrzeug eine Liste der Aktivitäten (Arbeitszeit, Lenkzeit und Ruhezeit) anzeigen lassen.

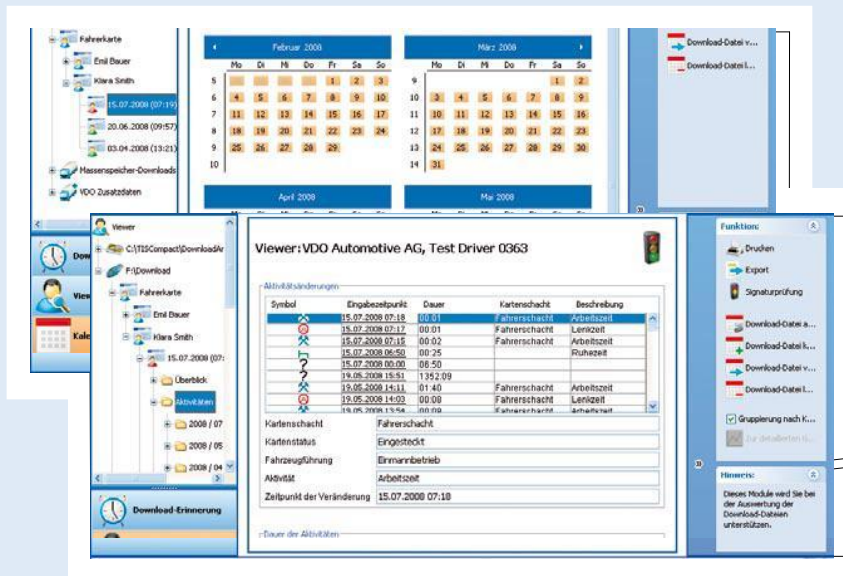

Überprüfen Sie das Fahrverhalten Ihrer Fahrer

Ein Geschwindigkeitsprofil der letzten 24 Stunden Lenkzeit gibt Ihnen Aufschluss über die Fahrweise jedes einzelnen Fahrers.

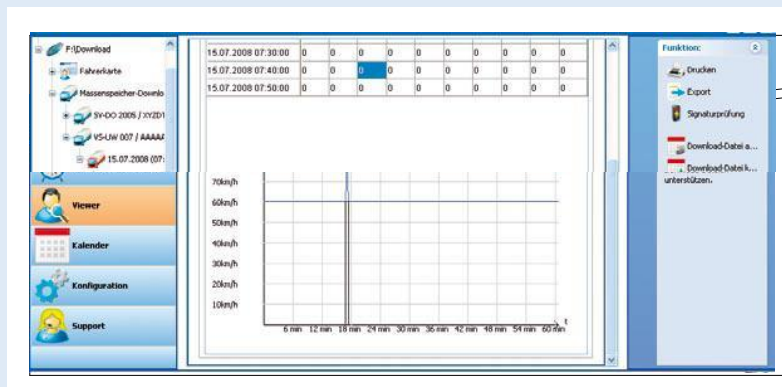

TIS-Compact II auf einen Blick

Daten archivieren	
Archivieren der Daten von Fahrerkarten und digitalen Tachographen mit Prüfung der digitalen Signatur Wiederherstellen der Originaldaten für beliebige Fahrer, Fahrzeuge und Zeiträume (z.B. für Behördenkontrollen)	•
Daten visualisieren	
Auffinden von Lücken zwischen den Downloads	•
Visualisieren der Lenk- und Ruhezeiten	•
Visualisieren der Geschwindigkeitsdaten	•
Visualisieren der Fahreraktivitäten	•
Visualisieren des Fahrzeugeinsatzes	•
Geeignete Einlesegeräte	
Downloadkey	•
Mobile Card Reader	•
Verfügbare Sprachen	
EU-Sprachen, Norwegisch ...	•
Datensicherheit	
Schutz der Daten (Zugangs- und Benutzerdaten sowie Passwort nötig)	•
Systemvoraussetzungen	
Betriebssystem	Microsoft® Windows® XP oder Vista™

Microsoft®, Windows® und Vista™ sind Marken der Microsoft® Corporation.

